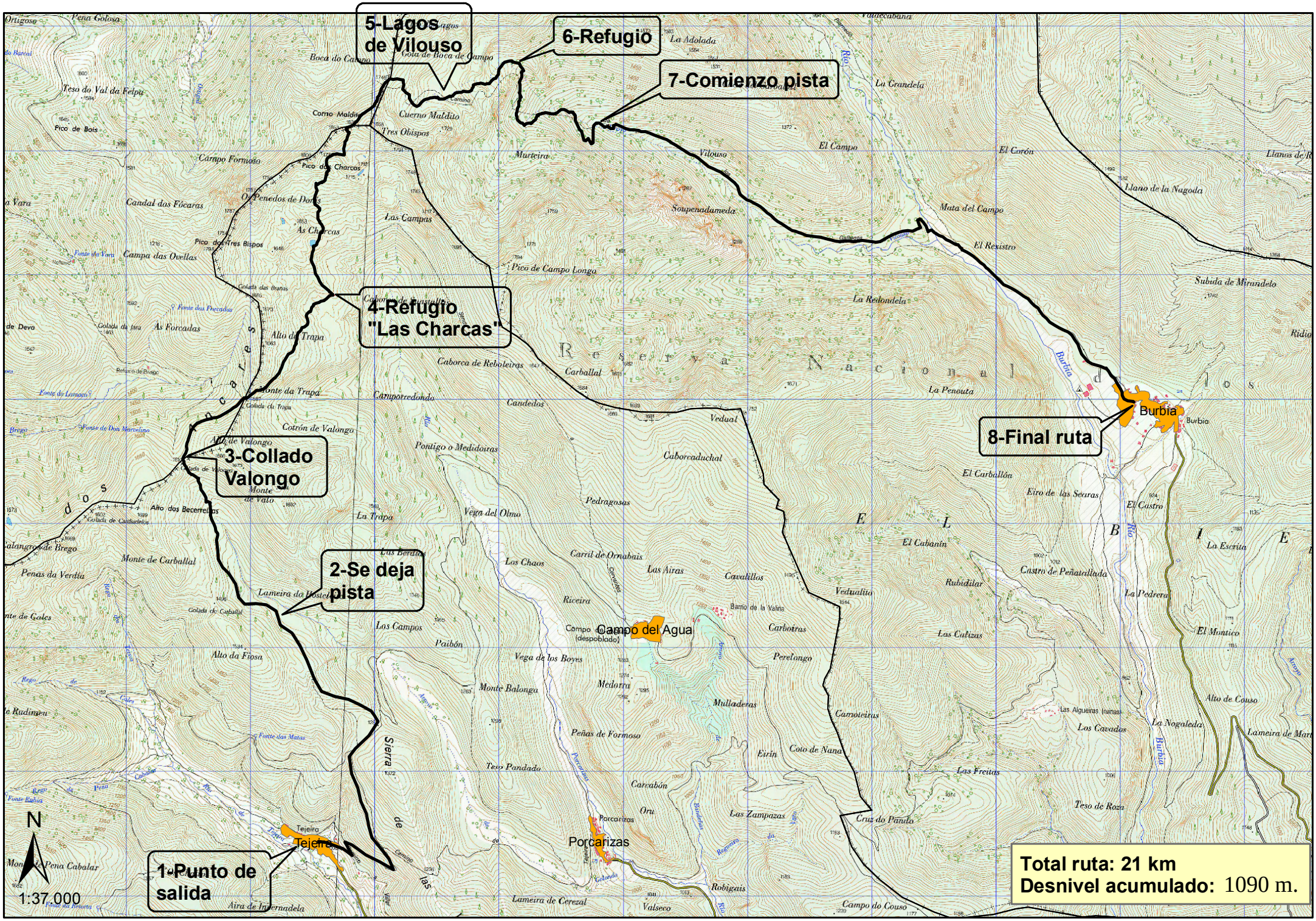
5-Lagos de Vilouso
6-Refugio
7-Comienzo pista
4-Refugio "Las Charcas"
3-Collado Valongo
2-Se deja pista
1-Punto de salida
8-Final ruta
Burbia
Campo del Agua
Porcarizas
Tejeira
Reserva Nacional de los Ancares
Sierra de las
N
1:37.000
Total ruta: 21 km
Desnivel acumulado: 1090 m.